

Starttijd, Route en Markt opstelling Avond 4 Daagse 16 Mei 2024

Fietsen kunnen op het schoolplein van Nehalennia staan, niet in het fietsenhok

Verzamelen is op het parkeerterrein van De Sprong, einde Aanloop.

Ook deze avond geldt dat iedere wandelaar onder eigen verantwoordelijkheid loopt

Let op aanwijzingen van politie en verkeersregelaars.

Vertrek op de aangegeven tijd, dan kan iedereen op tijd op de markt zijn.

Als de wandelaars van de 10 km niet apart begeleid kunnen lopen, dan starten ze met de 5 km groep van hun school.

De wandelaars 5 km benaderen de Markt van twee kanten!

Na een stop op de Markt loopt iedereen via de Vlasmarkt naar De Zandkuil

Starttijden en Route:

| | KM | Start Tijd | Groepsnaam | Route |
|----|----|------------|---------------------|---------|
| 1 | 10 | 18.00 | Acaciahof | |
| 2 | 10 | 18.00 | Cypressenhof | |
| 3 | 10 | 18.02 | ABS | |
| 4 | 10 | 18.02 | Franciscusschool | |
| 5 | 10 | 18.02 | WMZO | |
| 6 | 5 | 18.10 | ABS | Route 1 |
| 7 | 5 | 18.11 | Franciscusschool | Route 2 |
| 8 | 5 | 18.12 | Aventurijn | Route 1 |
| 9 | 5 | 18:13 | Cypressenhof | Route 2 |
| 10 | 5 | 18:14 | De Stroming | Route 1 |
| 11 | 5 | 18:15 | Acaciahof | Route 2 |
| 12 | 5 | 18:16 | Regenboogschool | Route 1 |
| 13 | 5 | 18:17 | Het Talent | Route 2 |
| 14 | 5 | 18:18 | Aventurijn | Route 1 |
| 15 | 5 | 18:19 | Magistraal | Route 2 |
| 16 | 5 | 18:20 | Wilgenhof | Route 2 |
| 17 | 5 | 18:21 | Petrus Immensschool | Route 1 |
| 18 | 5 | 18:22 | Philabuitengewoon | Route 2 |
| 19 | 5 | 18:23 | WMZO | Route 2 |

Chocolate lovers



Muziek

Lange Noordstraat

Philabuitengewoon

Wilgenhof

WMZO

Aventurijn

ABS

Regenboogschool

Magistraal

Ruimte voor
individuele lopers

kiosk

Petrus
Immensschool

Franciscusschool

Cypressenhof

De Stroming

Acaciahof

Het Talent

kiosk

kiosk

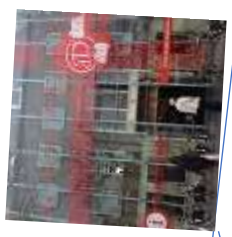

drukkery

Gravenstraat

Nieuwe Burg